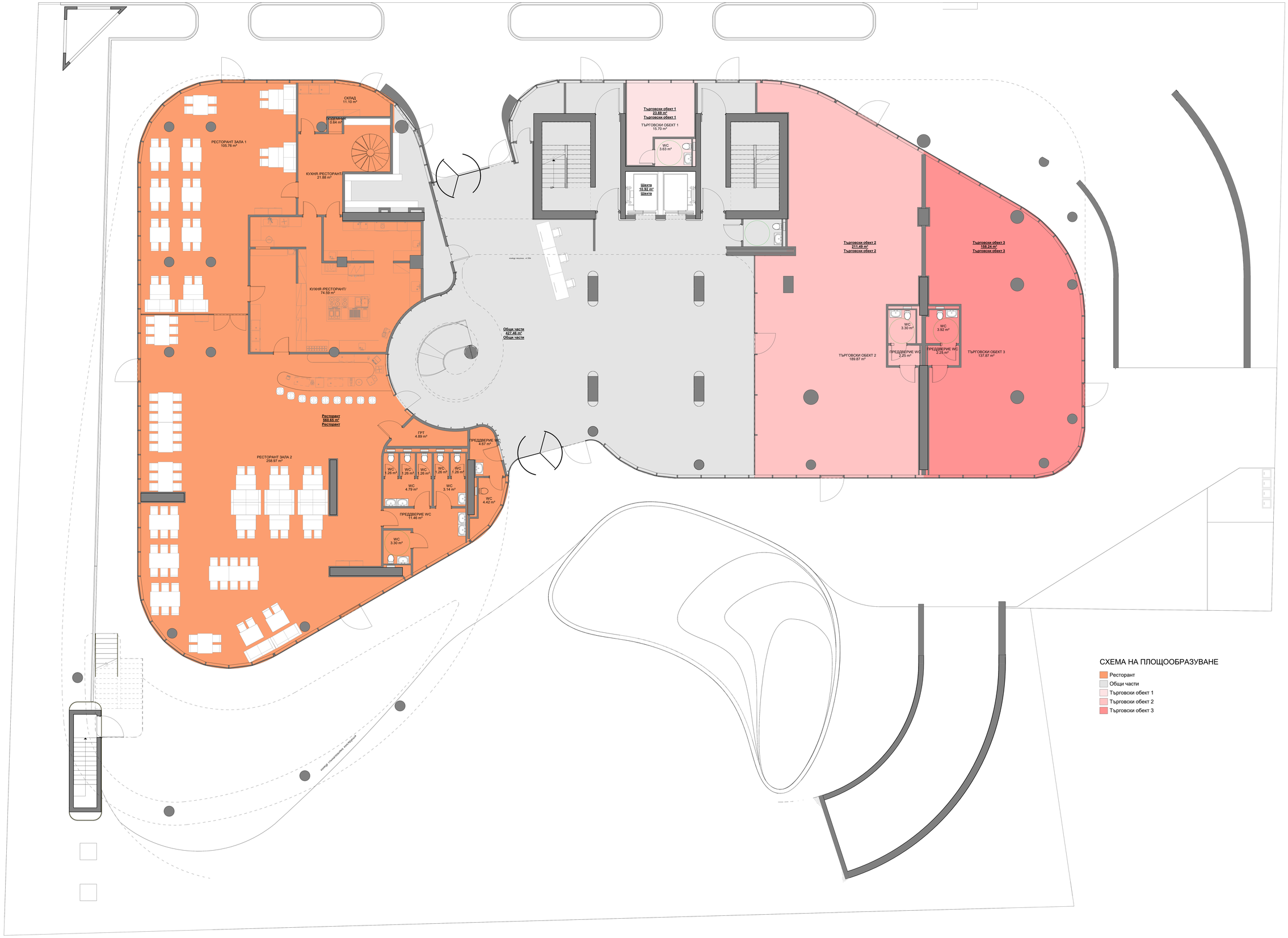

0m 5m 10m

Проектанти: подпис/печати	Съгласувал Възложител : подпис/печати
АцА архитекти	Обект: СМР на нови фасади, обособяване отделност фасади, ресторант, обект, подземителен паркинг и собствена сграда в ПИ 61.203 (1) с обединяване ПИ 61.203(2), - по УПГ АПК и "Градинска щаф" Парк "Сарафово", гр. София
	Възложител: ДИМЕТЪР ООД гр.София,Бизнес - парк,сграда 1
СЪДЪРЖАНИЕ НА ЧЕРТЕЖА:	ПЛОЩООБРАЗУВАНЕ - ЕТАЖ 1

Проектанти	подпис	Съгласували	подпис
арх. А. Мъчев		ОК инж. В. Гъдъевой	
арх. А. Попрянов		ОФК инж. И. Ивановски	
арх. Р. Йорданова		ВиК инж. С. Стаевски	
		ЕЛ инж. Н. Найденовски	
		ГПОВ инж. П. Пъшкейнов	
		ПБ стр. С. Гъмбе	
		ПБ инж. А. Ангелов	
		ТСИ инж. Р. Грозданов	

ВИД:	ЧАСТ:	МЕРД:	ДАТА:	ИЗМЕНИ:	ЧЕРТЕЖ:
ТП	Арх.	1 : 50	01/03/23		Арх_101

Този чертеж е част от проекта на Дизайн на обединение АцА, Бизнес и Инженеринг, съгласно Договор.

А и А Архитекти ООД, 1113 София, Бизнес Парк София - сграда 14, ет. 3, 02/ 4095 999, www.aca.bg

СХЕМА НА ПЛОЩООБРАЗУВАНЕ

- Офис 1
- Офис 2
- Офис 3
- Офис 4
- Общи части

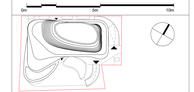

Проектант: подпис/печат	**Съгласувал Възложител :** подпис/печат

А и А архитекти

Обект:
СМР на сгради: крайно- обитаване обслужващо крайно- потребление, достъпност, здраве, енергоефективност и опазване на околната среда В ПИ 61.151,61.1 с предназначение 0916.10100 - „Бизнес АТС", АТЕ „Гарнизонна баня", Град "София", ул. Сфинкс 1

Възложител: ДИАЛОГ ООД
Град Северен Централен - Изграждане

СЪДЪРЖАНИЕ НА ЧЕРТЕЖА: ПЛОЩООБРАЗУВАНЕ - ЕТАЖ 1

ПРОЕКТАНТИ:	ПОДПИС:	СЪГЛАСУВАЛИ:		ПОДПИС:
арх. А. Иванов		ОК	инж. Х. Подбрезов	
арх. А. Попрадинов		ОВК	инж. Н. Анастасов	
арх. Р. Йорданова		ВиК	инж. С. Стоянов	
		ЕЛ	инж. Ф. Войвенгерски	
		ГТОВ	инж. П. Пъшкейка	
		ПБ	инж. С. Гъмбов	
		ПБ	инж. А. Алексиев	
		ТЕОН	инж. Р. Грозданов	

ВИД:	ЧАСТ:	РАЗМЕР:	ДАТА:	МЕРИЛО:	ЧЕРТЕЖ:
ТП	Арх.	1 : 50	01/03/23		Арх_1.02

Този чертеж е под закрила на Законът за обектите на интелектуалната собственост, съгласно чл. 9 на Законът за авторското право.

А и А Архитекти ООД, 1700 София, Кметство Люлин, Град София, гр.София, ул. бул. 2, ЕГН: 0899 1900, www.aandarch

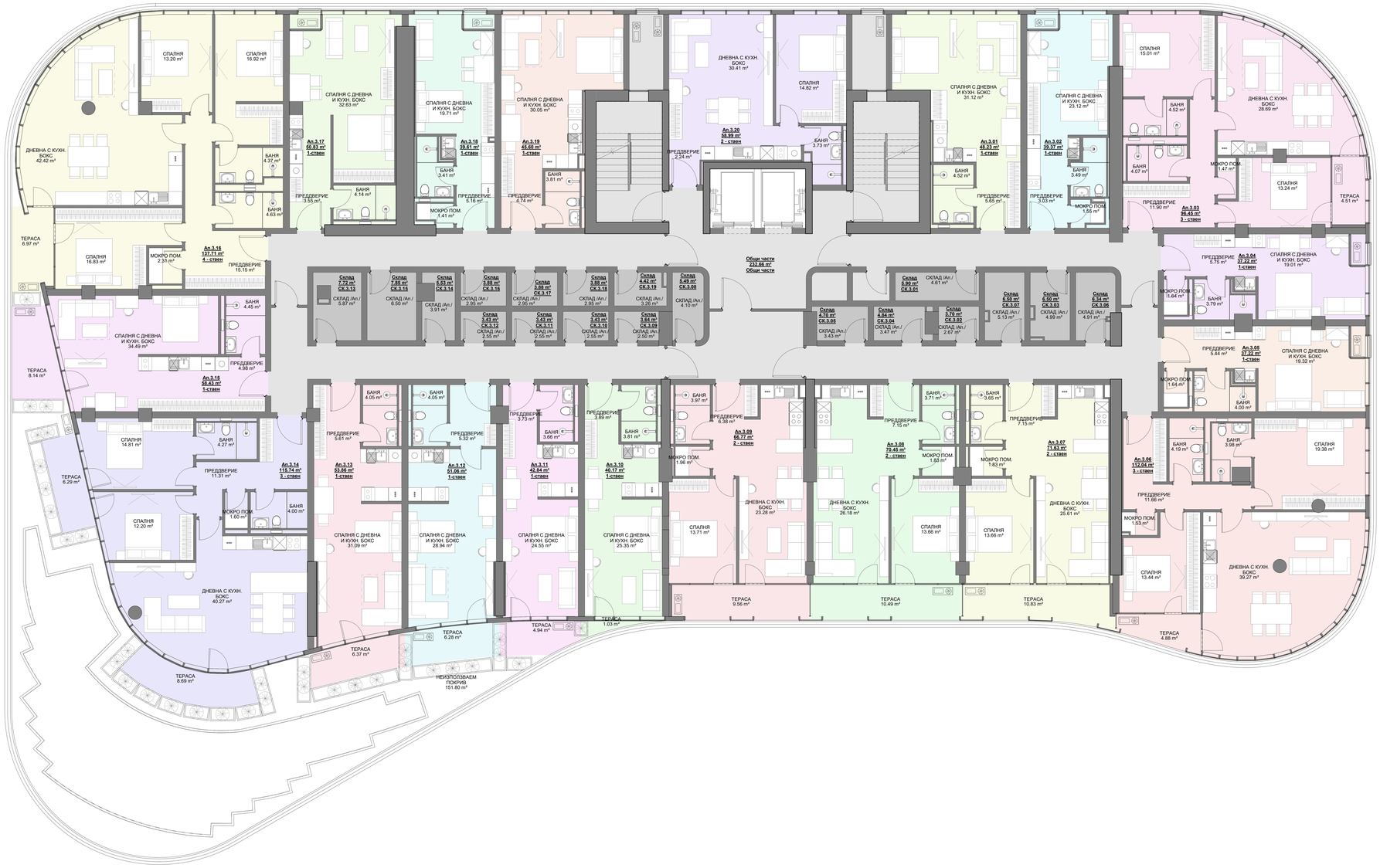

СХЕМА НА ПЛОЩООБРАЗУВАНЕ

- Ап.3.01
- Ап.3.02
- Ап.3.03
- Ап.3.04
- Ап.3.05
- Ап.3.06
- Ап.3.07
- Ап.3.08
- Ап.3.09
- Ап.3.10
- Ап.3.11
- Ап.3.12
- Ап.3.13
- Ап.3.14
- Ап.3.15
- Ап.3.16
- Ап.3.17
- Ап.3.18
- Ап.3.19
- Ап.3.20
- Склад
- Общи части

0m 5m 10m

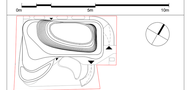

Проектант: подпис/печат/л	Съгласувал Възложител : подпис/печат/л
А и А архитекти	Обект: Нова, на нови адрес, жилищен сграда с подземно паркинг, дворищно място, открито паркинг, елко и трафо, УПИ XIII-1, кв.1 по плана на гр.Пловдив, ж.к. „Тракия", гр.Пловдив, ул. „Ал.Стамболийски" №7 "Тракийска" и ул. „Ивайло" №1
	Възложител: ДИАНЕТ ООД, Чрез Емилиян Зарков - Управител
СЪДЪРЖАНИЕ НА ЧЕРТЕЖА:	ПЛОЩООБРАЗУВАНЕ - ЕТАЖ 1

проектанти	подпис	съгласували	подпис
арх. А. Мишев		ОК инж. О. Подбрезкий	
арх. А. Попдрянев		ОВК инж. Н. Ангелиевски	
арх. Р. Йорданова		ВиК инж. С. Семерджиев	
		ЕЛ инж. Н. Найденовски	
		ГТОС инж. П. Пъмпелова	
		ПБЖ арх. С. Гъмбов	
		ПБ инж. К. Ангелов	
		ТЕХН инж. Г. Грозданов	

ВАЗЕ:	ЧАСТ:	МАЩАБ:	ДАТА:	ЧЕРТЕЖ:
ТП	Арх.	1 : 50	01/03/23	Арх_1.03

Този чертеж е под закрила на Закона за обворното право. Всяко ползване за непредвидени цели е недопустимо.

А и А Архитекти ООД, 1113 София, Подуяне, Гоце Делчев, гарабед 16, ет. 3, 02/ 489 1111, www.aaa.bg

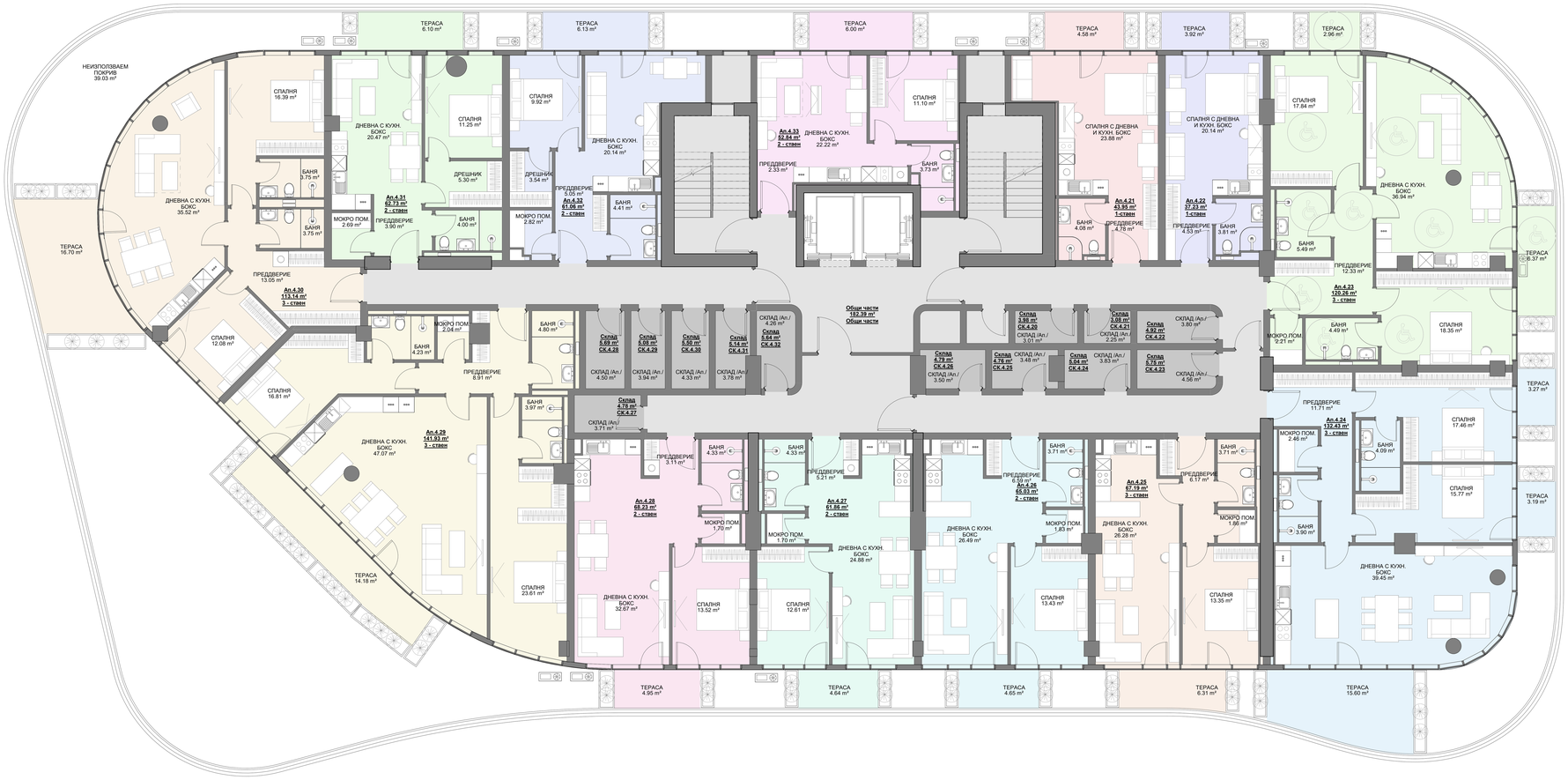

СХЕМА НА ПЛОЩООБРАЗУВАНЕ

- Ап.4.21
- Ап.4.22
- Ап.4.23
- Ап.4.24
- Ап.4.25
- Ап.4.26
- Ап.4.27
- Ап.4.28
- Ап.4.29
- Ап.4.30
- Ап.4.31
- Ап.4.32
- Ап.4.33
- Склад
- Общи части

0m 5m 10m

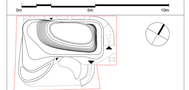

Проектант:
подпис/печат

Съгласувал Възложител :
подпис/печат

А и А архитекти

Обект:
"Нова ж.сграда с ниско енергийно потребление фаза етапи, разтворена среда, енергоспестяване чрез и пасивни мерки, разгъване на обществено обслужващо ниво "Ю" ,кв.4 в Студентски град" Район "Изгрев", ул. Цар

Възложител: ДИАЕТЕР ЕОД
Чад Джаред Зарков - Управител

СЪДЪРЖАНИЕ НА ЧЕРТЕЖА: ПЛОЩООБРАЗУВАНЕ - ЕТАЖ 4.

ПРОЕКТАНТИ	ПОДПИС	СЪГЛАСУВАЛ	ПОДПИС
арх. А. Мушев		ОК инж. Е. Пъдинов	
арх. А. Попдрянов		ОВК инж. Н. Анасонов	
арх. Р. Воробьова		ВиК инж. С. Семков	
		ЕЛ инж. Н. Найденодрев	
		ГПОБ инж. П. Пъмарбъ	
		ПБ инж. Е. Ангелов	
		ПБЗН инж. Р. Тенекедж	

ФАЗА	МЕТ.	ЗАДАЧА	ДАТА	РЕДАКЦИЯ	ЧЕРТЕЖ
ТП	Арх.	1 : 50	01/03/23		Area_L04

Copy, reproduce or sell various, in. Drawing, or dimensions.
Забр. Всякъв вид обхождане, копие от предоставеноно

А и А Архитекти ООД, ТП Гоце Делчев Квартал Изгрев Сграда 36, ет.1, ОТ 1099 ТЕЛ www.aaa.bg

СХЕМА НА ПЛОЩООБРАЗУВАНЕ

- Ап.5.34
- Ап.5.35
- Ап.5.36
- Ап.5.37
- Ап.5.38
- Ап.5.39
- Ап.5.40
- Ап.5.41
- Ап.5.42
- Общи части

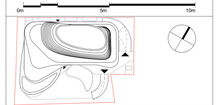

Проектант: подпис/печат	Съгласувал Възложител : подпис/печат
А и А архитекти	Обект: Нов многофункционален обект с обществено обслужващи функции, магазини, ресторант, офиси, подземен паркинг и обслужващи помещения, в УПИ IV-1021,1,2,3 с обединяване ПОС,ПОС1,ОО, ОО2 , АОО, от "Гарбанчо запад", Зона "Гарбанчо", кв. 5 София
	Възложител: „СОФИТЕ" ООД, Град Пловдив, Централен – Изток

СЪДЪРЖАНИЕ НА ЧЕРТЕЖА: ПЛОЩООБРАЗУВАНЕ – ЕТАЖ 5

ПРОЕКТАНТИ	ПОДПИС	СЪГЛАСУВАЛ		ПОДПИС
арх. А. Иванов		СК	инж. Б. Пирванов	
арх. А. Захариев		ОВК	инж. Н. Анастасов	
арх. Р. Йорданова		ВиК	инж. С. Семерджи	
		ЕЛ	инж. Н. Войвенчарев	
		ГЕОД	инж. П. Павлевски	
		ПБ	арх. Г. Гаврев	
		ПБ	инж. А. Ангелов	
		ТЕХН	инж. Р. Тренчева	

ФАЗА:	ЧАСТ:	МАЩАБ:	ДАТА:	РЕВИЗИЯ:	ЧЕРТЕЖ:
ТП	Арх.	1 : 50	31/03/23		Атж_5.05

Този чертеж е той закрила по Закона за авторските права. Всяко ползване, копиране или предоставяне на трети лица без изрично писмено съгласие на авторите е забранено.

А и А Архитекти ООД, 1715 София, Южен парк София, кварал 76, ап 5, 002 4899 444, www.aaa.bg

СХЕМА НА ПЛОЩООБРАЗ

- Ап.6.43
- Ап.6.44
- Ап.6.45
- Ап.6.46
- Ап.6.47
- Ап.6.48
- Ап.6.49
- Ап.6.50
- Ап.6.51
- Общи части

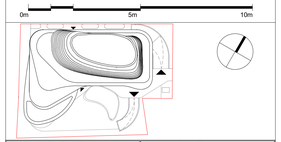

Проектант:	Съгласувал Възложител :
подпис/печат	подпис/печат

А и А архитекти

Обект:
Сграда със смесени функции обхождаща обслужващи функции, магазини, ресторант, офис, спортомедицински клиник с подземни етажи в УПИ IV-1957,1,3,7 с идентификатор 68134.501.1103, „ул. 407", кв.56, м."Студентски град", Район "Студентски", гр. София

Възложител „СОФАВТО" ООД,
Гена Семенов Зелинов - Управител

СЪДЪРЖАНИЕ НА ЧЕРТЕЖА: ПЛОЩООБРАЗУВАНЕ - ЕТАЖ 6.

ПРОЕКТАНТИ:	ПОДПИС:	СЪГЛАСУВАЛ:		ПОДПИС :
арх. А. Милев		СК	инж. Б. Първанов	
арх. А. Захариев		ОВК	инж. Н. Анастасов	
арх. Р. Йорданова		ВиК	инж. С. Стоянов	
		ЕЛ	инж. Н. Войвенчаров	
		ГЕОД	инж. П. Николайчев	
		ПиБ	арх. С. Гиева	
		ПБ	инж. А. Ангелов	
		ТЕХН	инж. Р. Трахнийска	

ФАЗА:	ЧАСТ:	МАЩАБ:	ДАТА:	РЕВИЗИЯ:	ЧЕРТЕЖ:
ТП	Арх	1 : 50	01/03/23		Area_1.06

Този чертеж е под закрила на Закона за авторските права. Забрана за копиране, само по предписаният.

А и А Архитекти ООД, 1715 София, Бизнес Парк София, сграда 1А, ет. 3, 0ЗЗ 4499 999, www.aaa.bg

СХЕМА НА ПЛОЩООБРАЗУВАНЕ

- Ап.7.52
- Ап.7.53
- Ап.7.54
- Ап.7.55
- Ап.7.56
- Ап.7.57
- Ап.7.58
- Ап.7.59
- Ап.7.60
- Общи части

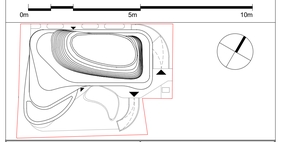

Проектант: подпис/печат	**Съгласувал Възложител :** подпис/печат
А и А архитекти	Обект: Сграда със смесени функции обхождаща обслужващи функции, магазини, ресторант, офис, спортоменски клуб с подземно ниво в поземлен имот с ПИ 71.15713.713 с идентификатор 68134.501.615, „ул. 407, кв.16, м."Гарибалди дист", Район "Средновековие", гр. София
	Възложител „СОФАВТО" ООД, Гено Стоянов Зелинов - Управител
СЪДЪРЖАНИЕ НА ЧЕРТЕЖА:	ПЛОЩООБРАЗУВАНЕ - ЕТАЖ 7.

ПРОЕКТАНТИ:	ПОДПИС:	СЪГЛАСУВАЛ:		ПОДПИС:
арх. А. Милев		СК	инж. Б. Първанов	
арх. А. Захариев		ОВК	инж. Н. Анастасов	
арх. Р. Йорданова		ВиК	инж. С. Стоянов	
		ЕЛ	инж. Н. Войвенчаров	
		ГЕОД	инж. П. Николевски	
		ПиБ	арх. С. Гиева	
		ПБ	инж. А. Ангелов	
		ТЕХН	инж. Р. Тракийска	

ФАЗА:	ЧАСТ:	МАЩАБ:	ДАТА:	РЕВИЗИЯ:	ЧЕРТЕЖ:
ТП	Арх	1 : 50	01/03/23		Area_1.07

Този чертеж е под закрилата на Законът за авторските права. Забрана е копирането, както по правилничмо.

А и А Архитекти ООД, 1715 София, Бизнес Парк София, сграда 1А, ет. 3, 0ЗЗ 4899 999, www.aaa.bg

СХЕМА НА ПЛОЩООБРАЗУВАНЕ

- Ап.8.61
- Ап.8.62
- Ап.8.63
- Ап.8.64
- Ап.8.65
- Ап.8.66
- Ап.8.67
- Общи части

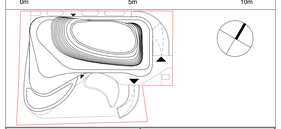

Проектант: подпис/печат	Съгласувал Възложител : подпис/печат
А и А архитекти	Обект: Сграда със смесени функции обхождащи обслужващи функции, магазини, ресторант, офиси, спортни/нови клики в подземни етажи в УПИ IV-1557,1561 г. идентификатор 68134.501.1015, „ОС 4107, кв.51, м."Студентски град", Район "Студентски", гр. София Възложител „СОФАВТО" ООД, Гена Семенов Зелинов - Управител

СЪДЪРЖАНИЕ НА ЧЕРТЕЖА: ПЛОЩООБРАЗУВАНЕ - ЕТАЖ 8.

ПРОЕКТАНТИ:	ПОДПИС:	СЪГЛАСУВАЛ:		ПОДПИС:
арх. А. Милев		СК	инж. Б. Първанов	
арх. А. Захариев		ОВК	инж. Н. Анастасов	
арх. Р. Йорданова		ВиК	инж. С. Стоянов	
		ЕЛ	инж. Н. Войвенчаров	
		ГЕОД	инж. П. Николевски	
		ПиБ	арх. С. Гиева	
		ПБ	инж. А. Ангелов	
		ТЕХН	инж. Р. Тракийска	

ФАЗА:	ЧАСТ:	МАЩАБ:	ДАТА:	РЕВИЗИЯ:	ЧЕРТЕЖ:
ТП	Арх	1 : 50	01/03/23		Area_1.08

Този чертеж е под закрилата на Законът за авторското право. Позволено е използването, само по предназначение.

А и А Архитекти ООД, 1715 София, Витоша, Люлин София, кв.Ивайло 34, ап. 3, 0ОО 4899 999, www.aaa.bg

СХЕМА НА ПЛОЩООБРАЗУВАНЕ

- Ап.9.68
- Ап.9.69
- Ап.9.70
- Ап.9.71
- Ап.9.72
- Ап.9.73
- Ап.9.74
- Общи части

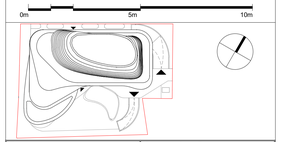

Проектант: подпис/печат	Съгласувал Възложител : подпис/печат
А и А архитекти	Обект: Сграда със смесени функции обединяваща обслужващи функции, магазини, ресторант, офис, спортомедицински клиник с подземно ниво в УПИ IV-1957,1363 т. с идентификатор 68134.501.1103, „ул. 407, кв.56, м."Студентски град", Район "Студентски", гр. София Възложител: „СОФАВТО" ООД, Гена Стоянов Зелинов - Управител
СЪДЪРЖАНИЕ НА ЧЕРТЕЖА:	ПЛОЩООБРАЗУВАНЕ - ЕТАЖ 9.

ПРОЕКТАНТИ:	ПОДПИС:	СЪГЛАСУВАЛ:		ПОДПИС :
арх. А. Милев		СК	инж. Б. Първанов	
арх. А. Захариев		ОВК	инж. Н. Анастасов	
арх. Р. Йорданова		ВиК	инж. С. Стоянов	
		ЕЛ	инж. Н. Воденичаров	
		ГЕОД	инж. П. Николовски	
		ПиБ	арх. С. Гиева	
		ПБ	инж. А. Ангелов	
		ТЕХН	инж. Р. Тракийска	

ФАЗА:	ЧАСТ:	МАЩАБ:	ДАТА:	РЕВИЗИЯ:	ЧЕРТЕЖ:
ТП	Арх	1 : 50	01/03/23		Area_1.09

Този чертеж е под закрилата на Законът за авторските права. Забрана е копирането, както на графичната, така и на аналитичната част.

А и А Архитекти ООД, 1715 София, Бизнес Парк София, сграда 1А, ет. 3, 0ЗЗ 4899 999, www.aaa.bg

СХЕМА НА ПЛОЩООБРАЗУВАНЕ

- Ап.10.75
- Ап.10.76
- Ап.10.77
- Ап.10.78
- Ап.10.79
- Ап.10.80
- Ап.10.81
- Общи части

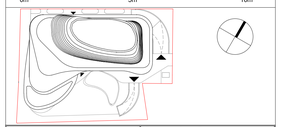

Проектант: подпис/печат	**Съгласувал Възложител :** подпис/печат
А и А архитекти	Обект: Сграда със смесени функции, обединяваща обслужващи функции, магазини, ресторант, офис, спортоменски клуб с подземно ниво с подземна част в УПИ IV-1957,1,3,7 т. обединяващ АПОК.N01810.5., „ул. №37, м.ЗЛ. и "Софийска дирт", Район "Средновековие", гр. София
	Възложител „СОФАВТО" ООД, Гена Стоянов Зелинов - Управител
СЪДЪРЖАНИЕ НА ЧЕРТЕЖА:	ПЛОЩООБРАЗУВАНЕ - ЕТАЖ 10.

ПРОЕКТАНТИ:	ПОДПИС:	СЪГЛАСУВАЛ:		ПОДПИС :
арх. А. Милев		СК	инж. Б. Първанов	
арх. А. Захариев		ОВК	инж. Н. Анастасов	
арх. Р. Йорданова		ВиК	инж. С. Стоянов	
		ЕЛ	инж. Н. Войдениченов	
		ГЕОД	инж. П. Николайчеви	
		ПиБ	арх. С. Гиева	
		ПБ	инж. А. Ангелов	
		ТЕХН	инж. Р. Трахнийска	

ФАЗА:	ЧАСТ:	МАЩАБ:	ДАТА:	РЕВИЗИЯ:	ЧЕРТЕЖ
ТП	Арх	1 : 50	01/03/23		Area_L10

Този чертеж е под закрилата на Закона за авторските права. Достъп се е обезпечен, само на правоизточника.

А и А Архитекти ООД, 1115 София, Бизнес Парк София, сграда 1А, ет. 3, 0ЗЗ 4899 999, www.aaa.bg

СХЕМА НА ПЛОЩООБРАЗУВАНЕ

- Ап.11.82
- Ап.11.83
- Ап.11.84
- Ап.11.85
- Ап.11.86
- Ап.11.87
- Ап.11.88
- Общи части

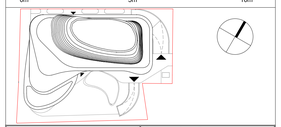

Проектант: подпис/печат	Съгласувал Възложител : подпис/печат
А и А архитекти	Обект: Сграда със смесени функции обхождаща обслужващи функции, магазини, ресторант, офис, спортномедицински клиники и подземни етажи в УПИ IV-1951,3,3,1 с идентификатор 68134.501.1015, „ул. 407", м.ж. „Студентски град", Район „Студентски", гр. София
	Възложител: „СОФАВТО" ООД, Гена Семерджиев - Управител
СЪДЪРЖАНИЕ НА ЧЕРТЕЖА:	ПЛОЩООБРАЗУВАНЕ - ЕТАЖ 11.

ПРОЕКТАНТИ:	ПОДПИС:	СЪГЛАСУВАЛ:		ПОДПИС :
арх. А. Милев		СК	инж. Б. Първанов	
арх. А. Захариев		ОВК	инж. Н. Анастасов	
арх. Р. Йорданова		ВиК	инж. С. Стоянов	
		ЕЛ	инж. Н. Войвенчаров	
		ГЕОД	инж. П. Николайчев	
		ПиБ	арх. С. Гиева	
		ПБ	инж. А. Ангелов	
		ТЕХН	инж. Р. Тракийска	

ФАЗА:	ЧАСТ:	МАЩАБ:	ДАТА:	РЕВИЗИЯ:	ЧЕРТЕЖ:
ТП	Арх	1 : 50	01/03/23		Area_1.11

Този чертеж е под закрилата на Законът за авторското право. Забрана е копирането, както на цяло, така и частично.

А и А Архитекти ООД, 1115 София, Бизнес Парк София, сграда 1А, ет. 3, 0ЗЗ 4899 999, www.aaa.bg

СХЕМА НА ПЛОЩООБРАЗУВАНЕ

- Ап.12.89
- Ап.12.90
- Ап.12.91
- Ап.12.92
- Ап.12.93
- Ап.12.94
- Общи части

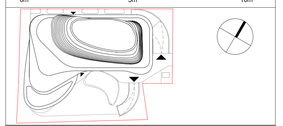

Проектант: подпис/печат	Съгласувал Възложител : подпис/печат
А и А архитекти	Обект: Сграда със смесени функции обхващаща обществени функции, магазини, ресторант, офиси, спортномедицински клиники и подземни паркинги в УПИ IV-1501,1,3,4 т. с. идентификатор 68134.501.1103, „до 4207, м.ж. „Студентски град", Район „Студентски", гр. София
	Възложител „СОФАВТО" ООД, Гена Стоянов Зелиев - Управител
СЪДЪРЖАНИЕ НА ЧЕРТЕЖА:	ПЛОЩООБРАЗУВАНЕ - ЕТАЖ 12.

ПРОЕКТАНТИ:	ПОДПИС:	СЪГЛАСУВАЛ:		ПОДПИС :
арх. А. Милев		СК	инж. Б. Първанов	
арх. А. Захариев		ОВК	инж. Н. Анастасов	
арх. Р. Йорданова		ВиК	инж. С. Стоянов	
		ЕЛ	инж. Н. Войвенчаров	
		ГЕОД	инж. П. Николайчев	
		ПиБ	арх. С. Гиздов	
		ПБ	инж. А. Ангелов	
		ТЕХН	инж. Р. Трахилийска	

ФАЗА:	ЧАСТ:	МАЩАБ:	ДАТА:	РЕВИЗИЯ:	ЧЕРТЕЖ
ТП	Арх	1 : 50	01/03/23		Area_1_12

Този чертеж е под закрилата на Закона за авторските права. Позволено е използването, само по предназначение.

СХЕМА НА ПЛОЩООБРАЗУВАНЕ

- Ап.13.95
- Ап.13.96
- Ап.13.97
- Ап.13.98
- Ап.13.99
- Ап.13.100
- Общи части

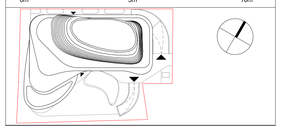

Проектант: подпис/печат	Съгласувал Възложител : подпис/печат
А и А архитекти	Обект: Сграда със смесени функции обединяваща обществени функции, магазини, ресторант, офис, спортоменски клуб с подземен паркинг, разположена в УПИ IV-1957,1347 с идентификатор 68134.501.1013, „ул. 407", м.ЗС и "Софийска дъга", Район "Средновековие", гр. София
	Възложител „СОФАВТО" ООД, Гена Семенов Зелинов - Управител
СЪДЪРЖАНИЕ НА ЧЕРТЕЖА:	ПЛОЩООБРАЗУВАНЕ - ЕТАЖ 13.

ПРОЕКТАНТИ:	ПОДПИС:	СЪГЛАСУВАЛ:		ПОДПИС:
арх. А. Милев		СК	инж. Б. Първанов	
арх. А. Захариев		ОВК	инж. Н. Анастасов	
арх. Р. Йорданова		ВиК	инж. С. Стоянов	
		ЕЛ	инж. Н. Войвенчаров	
		ГЕОД	инж. П. Николайчев	
		ПиБ	арх. С. Гиева	
		ПБ	инж. А. Ангелов	
		ТЕХН	инж. Р. Трахийска	

ФАЗА:	ЧАСТ:	МАЩАБ:	ДАТА:	РЕВИЗИЯ:	ЧЕРТЕЖ
ТП	Арх	1 : 50	01/03/23		Area_L13

Този чертеж е под закрилата на Законът за авторското право. Забрана за копиране, саморазпространение и предоставяне на трети лица.
А и А Архитекти ООД, 1715 София, Бизнес Парк София, сграда 1А, ет. 3, 0ЗЗ 4899 999, www.aaa.bg

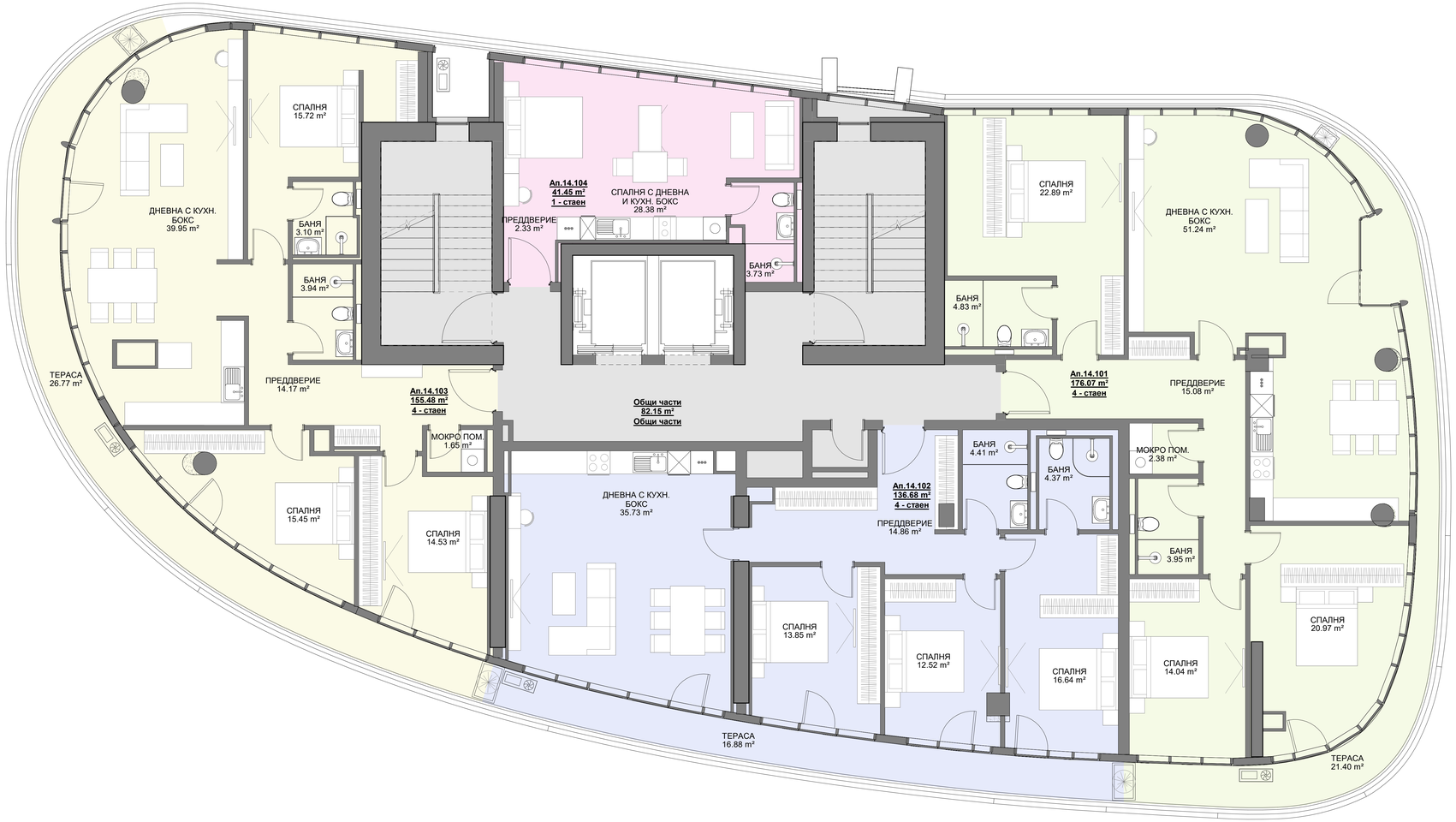

СХЕМА НА ПЛОЩООБРАЗУВАНЕ

- Ап.14.101
- Ап.14.102
- Ап.14.103
- Ап.14.104
- Общи части

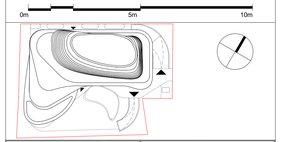

Проектант: подпис/печат	Съгласувал Възложител : подпис/печат
А и А архитекти	Обект: Сграда със смесени функции обединяваща обслужващи функции, магазини, ресторант, офис, спортномедицински клиники и подземен паркинг в УПИ IV-1501,1,3,1 т. обединяване АОТК.501.810.5., „гр. 4207, кв.5, м."Студентски град", Район "Студентски", гр. София Възложител „СОФАВТО" ООД, Гаджа Стоянов Ангелов - Управител

СЪДЪРЖАНИЕ НА ЧЕРТЕЖА: ПЛОЩООБРАЗУВАНЕ - ЕТАЖ 14.

ПРОЕКТАНТИ:	ПОДПИС:	СЪГЛАСУВАЛ:		ПОДПИС :
арх. А. Милев		СК	инж. Б. Първанов	
арх. А. Захариев		ОВК	инж. Н. Анастасов	
арх. Р. Йорданова		ВиК	инж. С. Стоянов	
		ЕЛ	инж. Н. Воденичаров	
		ГЕОД	инж. П. Николевски	
		ПиБ	арх. С. Гиева	
		ПБ	инж. А. Ангелов	
		ТЕХН	инж. Р. Тракийска	

ФАЗА:	ЧАСТ:	МАЩАБ:	ДАТА:	РЕВИЗИЯ:	ЧЕРТЕЖ:
ТП	Арх	1 : 50	01/03/23		Area_1.14

Този чертеж е под закрилата на Закона за авторските права. Забрана за копиране, само по предварително.

А и А Архитекти ООД, 1715 София, Бизнес Парк София, сграда 14, ет. 3, 0ЗЗ 4499 999, www.aaa.bg

СХЕМА НА ПЛОЩООБРАЗУВАНЕ

Ап.15.105

Ап.15.106

Общи части

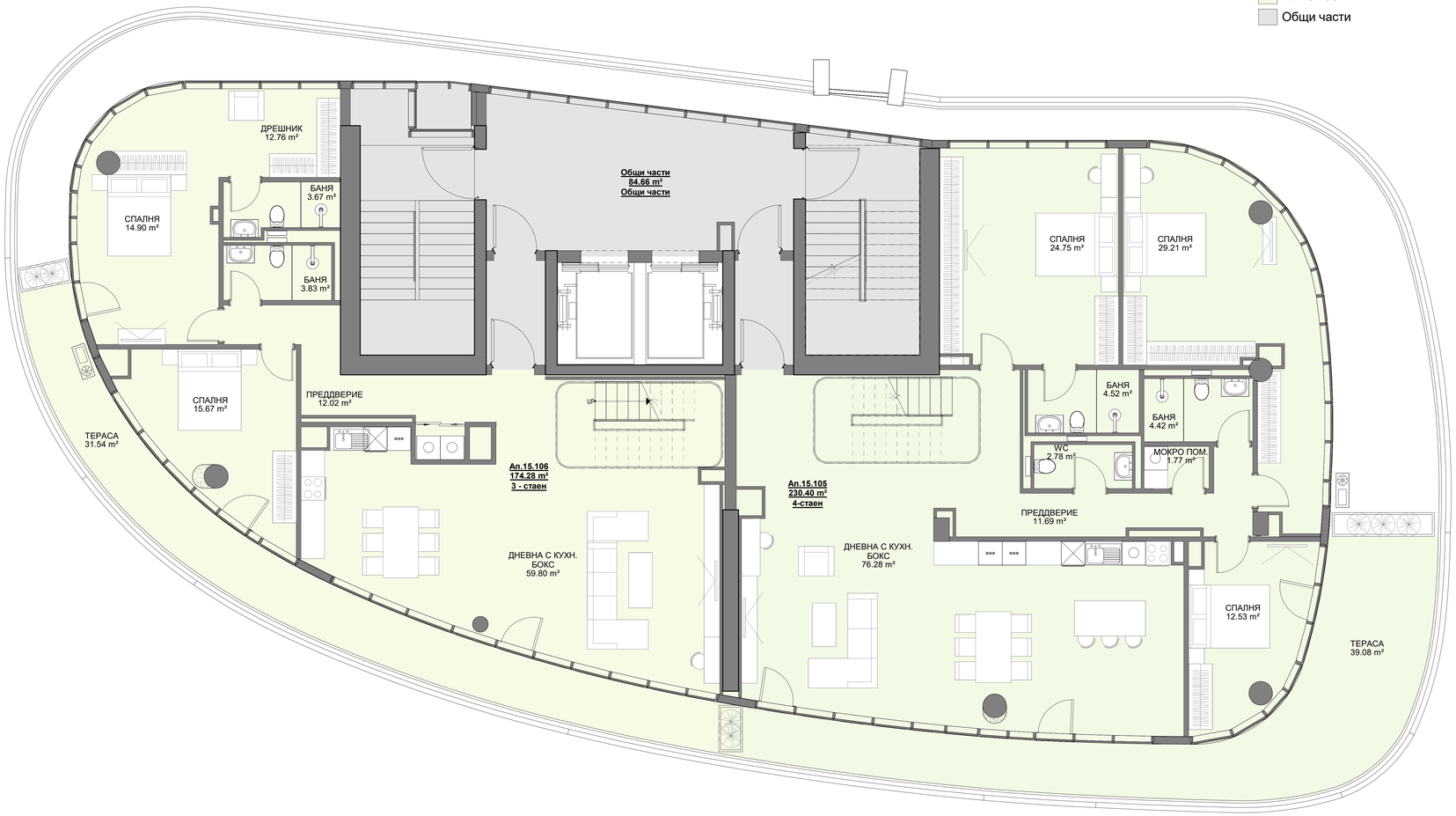

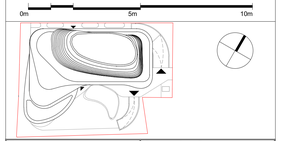

Проектант: подпис/печат	Съгласувал Възложител : подпис/печат
А и А архитекти	Обект: Сграда със смесени функции обединяваща обслужващи функции, магазини, ресторант, офиси, спортномедицински клиники и подземен паркинг в УПИ IV-1557,1563 с. идентификатор 68134.501.1557, „до 4207, м.ЗЗ, м."Графитото дере", Район "Средновековие", гр. София
	Възложител „СОФАВТО" ООД, Гена Семенов Зелинов - Управител
СЪДЪРЖАНИЕ НА ЧЕРТЕЖА:	ПЛОЩООБРАЗУВАНЕ - ЕТАЖ 15.

ПРОЕКТАНТИ:	ПОДПИС:	СЪГЛАСУВАЛ:		ПОДПИС:
арх. А. Милев		СК	инж. Б. Първанов	
арх. А. Захариев		ОВК	инж. Н. Анастасов	
арх. Р. Йорданова		ВиК	инж. С. Стоянов	
		ЕЛ	инж. Н. Воденичаров	
		ГЕОД	инж. П. Николевски	
		ПиБ	арх. С. Гиева	
		ПБ	инж. А. Ангелов	
		ТЕХН	инж. Р. Тракийска	

ФАЗА:	ЧАСТ:	МАЩАБ:	ДАТА:	РЕВИЗИЯ:	ЧЕРТЕЖ:
ТП	Арх	1 : 50	01/03/23		Area_L15

Този чертеж е под закрилата на Закона за авторските права. Забрана за копиране, само по предварително.

А и А Архитекти ООД, 1715 София, Бизнес Парк София, сграда 1А, ет. 3, 0ЗЗ 4499 999, www.aaa.bg

СХЕМА НА ПЛОЩООБРАЗУВАНЕ

- Общи части склад
- Подземен паркинг
- Склад
- Общи части

0m 5m 10m

Проектант: подпис/печат	Съгласувал Възложител : подпис/печат

А у А архитекти

Обект: Сграда за лесен достъп, обитаване обслужване и/или стопанисване на „Многофункционална сграда с ПВО и ОП-СО-1", с декларация АУС-01/2021, по ЗУТ, АПК и Наредба за ОИР, Район "Изгрев", гр. София

Възложител: „ЗЕМЕЛЕН ПЛЕ..." ЗЕМЕДЕЛСКИ ПЛЕЙС ... Ивайлов

СЪДЪРЖАНИЕ НА ЧЕРТЕЖА: ПЛОЩООБРАЗУВАНЕ - СУТЕРЕН -1

ПРОЕКТАНТИ:	ПОДПИС:	СЪГЛАСУВАЛ:	ПОДПИС:
арх. А. Мъчев		СК	инж. В. Сърбинов
арх. А. Зонтурев		ОВК	инж. Н. Ангелов
арх. Р. Йорданова		ВиК	инж. С. Спасов
		ЕЛ	инж. Н. Йовановски
		ГТОС	инж. П. Пасарелов
		ПБ	арх. С. Гъмбев
		ПБ	инж. А. Ангелов
		ТСОИ	инж. Р. Тренчева

ВИД:	ЧАСТ:	РАЗМЕР:	ДАТА:	РЕВИЗИЯ:	ЧЕРТЕЖ:
ТП	Арх	1 : 50	01/03/23		Арх-ЗП1

Този чертеж е под закрила на Закона за авторското право. Всяко ползване на информацията, освен по предназначение, е забранено.

А у А архитекти ООД, 1113 София, Кралев Орлин Стефан, адрес: бл. 40, ет. 3, 302-089-999, www.aua.eu

Проектант:
подпис/печат

Съгласувал Възложител :
подпис/печат

Обект:
Нова сграда с висше училище, обществено обслужване и търговия, паркинг, детайлна уредба, подземна етажност и подземен паркинг, в УПИ V-1011а,1011 с обединяваща ИПГ-М1415, кв. 107, кв. и Подробен устр. "Изгрев-Изток", гр. София

Възложител: ДИМЕГТ ООД
Чрез Инвеал Инвест - Изгрев

СЪДЪРЖАНИЕ НА ЧЕРТЕЖА:
ПЛАНОВОРАЗПРЕДЕЛЕНИЕ - СУТЕРЕН -2

ПРОЕКТАНТИ:	ПОДПИС	СЪГЛАСУВАЛ:	ПОДПИС
арх. А. Рускев		ОК	инж. Б. Сидерски
арх. А. Зехирдев		ОВК	инж. К. Ангелиев
арх. Р. Воробьова		ВиК	инж. С. Сотиров
		ЕЛ	инж. Н. Найденгерой
		ГТОСИ	инж. Н. Пилиджиев
		ПБЕ	инж. С. Гъмбов
		ПБ	инж. А. Ангелов
		ТОЕМС	инж. Н. Тренчевски

ФАЗА	ЧАСТ.	МАЩАБ	ДАТА	ИЗДАНИЕ	ЧЕРТЕЖ
ТП	Арх	1 : 50	01/03/23		Area_U02

Чертежът е част неразделна от Техническо и авторското право. Всяко ползване на информацията, освен за предвиденото,

А ц А архитекти

А ц А архитекти ООД, ЕИК 130461 Адрес: Гр.София, бул. "Г.М. Димитров" № 1 ап. 3, ТЕЛ: 0895 399 999, www.acaarch